

お菓子売り場拡大しました！！

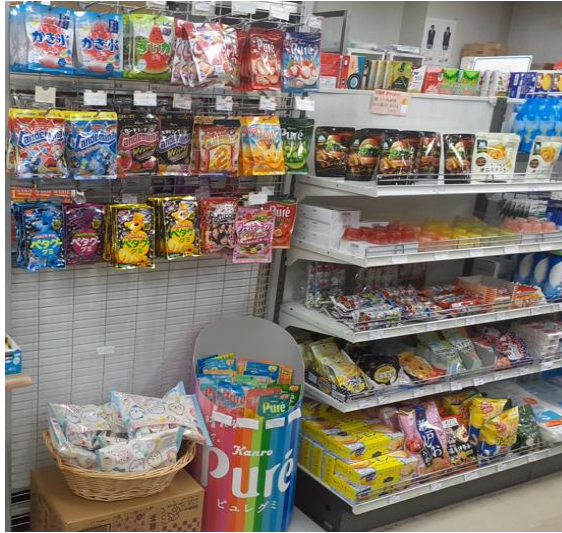
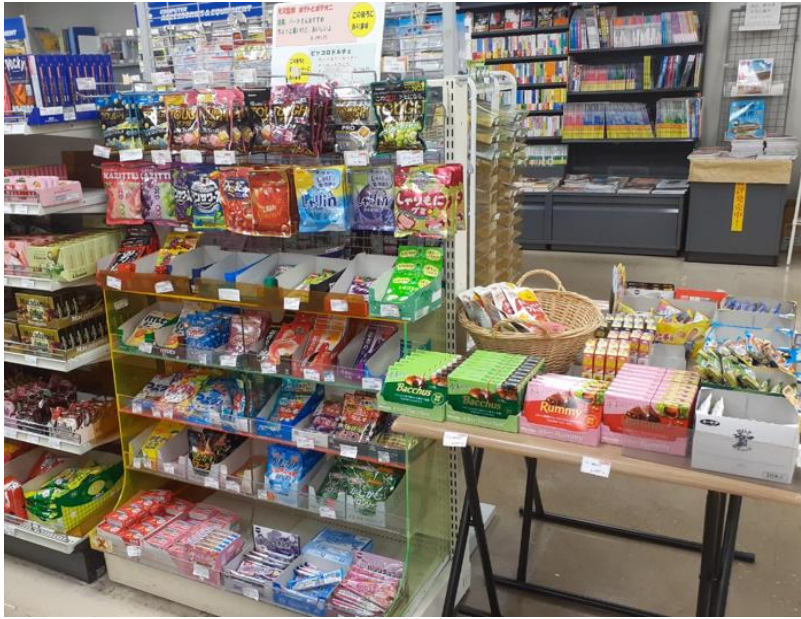

フードドライブにご協力ください

- ◆購買店舗内にフードドライブBOXを設置しています。
- ◆集まった食品は「フードバンク京都」にお渡しします。
- ◆皆様のご協力をお願いします。

フードドライブ受付表（府庁生協）

持参いただいた食品の数量と受付条件に合致しているかチェックを記入ください。（条件に合致しない食品は寄付できないためお持ち帰りください。）

日付	月 日
食品の数量	
食品の受付条件	<ul style="list-style-type: none"> ・賞味期限まで2ヶ月以上の期間がある <input type="checkbox"/> はい <input type="checkbox"/> いいえ ・常温保存が可能 <input type="checkbox"/> はい <input type="checkbox"/> いいえ ・未開封かつ破損していない <input type="checkbox"/> はい <input type="checkbox"/> いいえ ・成分またはアレルギー表示がある <input type="checkbox"/> はい <input type="checkbox"/> いいえ ・商品説明が日本語で表記されている <input type="checkbox"/> はい <input type="checkbox"/> いいえ
ご所属（お名前（内線番号（	（ ）（ ）

シリーズ 京都学・歴史館の金田館長が代表の「京都学研究会」が10年かけて完成。5月9日付けの京都新聞にも取り上げられています。

生協購買

「京都を学ぶ」全10巻 完結



- 洛中編
- 洛東編
- 洛南編
- 洛西編
- 洛北編 (品切)
- 伏見編
- 宇治編
- 丹後編
- 丹波編 (品切)
- 南山城編 (品切)

申し訳ありません 出版社にも無くなり、写真の7巻しか入手できませんでした