

親睦行事の幹事様

改訂版！

2020年度

『ウィズコロナ 親睦行事ご提案書』

- ① 昼休憩に親睦弁当を。自分のデスクで普段は食べられない豪華仕出しランチ！
 - ② 少人数のご宴会プラン。もちろん、個室でお手配いたします！
 - ③ おうちで「日本の味」を楽しみませんか？名店の味や日本工芸品など、ご自宅で！
 - ④ 日帰りバスプラン！京都府エリアを作ってみました！京都府の経済に貢献を！
- ★ 問合せシートならびに問合せ先

※旅行部ではGotoトラベル対象業者です！親睦旅行にもご利用いただけますよ。



京都府庁生活協同組合 旅行部

TEL 075-441-9615 庁内線 6116

FAX 075-432-5040

E-mail fucho-coopsv@mb5.seikyoku.ne.jp

担当 吉田／久保川

親睦会・旅行の幹事さま

京都府庁生活協同組合・旅行部では個人の旅行だけでなく、親睦旅行の旅行計画（見積り・手配）を全面的にサポートさせていただいております。

ウイルスと共存せざるを得ない新しい生活様式のなかで、コロナウイルスの感染防止に注意しながら、職員への福利厚生・報償を目的とする催しを開催できるよう、お手伝いさせていただきます！

親睦会など開催の参考になるように

「2020年度・親睦行事ご提案書」（改訂版）を作成いたしました。

最後のページに「問合せシート」を付けております。ご利用くださいませ

こんなこと、
やっております！

旅行部のご案内

ご宴会

2019年歓送迎会 84件約 2500名様のご利用いただきました！

歓送迎会・忘新年会での実績を着々と積んでおります。
宴会だけではなく、テーブルマナーや舞妓さん体験なども手配いたしました。

親睦旅行

昨年度は 57件親睦旅行のご利用をいただきました。

毎年、親睦旅行のモデルコースを制作し、幹事の皆様にお届けしております。親睦旅行・団体旅行は 8名様から 100名様以上まで。皆様のご希望に沿ったご旅行の提案をいたします。プランは日帰り・宿泊・海外とご案内いたしました。

ご旅行のお手配

家族旅行や出張が組合員割引で便利でお得にご利用いただけます！

国内航空券・海外航空券のみの手配・海外のホテルの手配など ビジネス利用にもご利用ください。観劇チケットや入場券・入園券など各種チケットを取り扱っております。

団体様お手配

全国の視察・送迎のための貸切バス手配や会議会場のお手配も。

視察出張の交通手配や宿泊、会議・宴会場のご案内や手配、貸切バスの見積もり・手配も承っております



旅行部は Goto トラベル扱い業者です！
お得な旅のご提案をさせていただきますよ！

他にも個人旅行や出張の手配もできます！まずはご一報くださいませ！

① 昼休憩に親睦弁当を

いつもより、リッチな昼食タイムを皆様で召し上がっていただきましょう！というご案内。

「自分のデスク」の日常に「ハイクラスなお弁当」という非日常を持ち込めば、午後から仕事の効率UP！（あまりの美味しさに午後から仕事にならないわ、って方もいらっしゃるかしら？）

親睦弁当を楽しんだ皆さまは月1回くらいやってほしいなあ、というくらい好評でしたよ

幹事さまのお仕事！

- ① お弁当を選ぶ・決行日を決める。
- ② 11：45までに職場にお弁当がいそいそ・しずしずと参ります。
- ③ 美味しく、召し上がれ♪

種類	提供先	金額（税サ込）
和	京料理 六盛 （料亭の味を折詰弁当にてご堪能ください。）	3,000円/5,000円 10個より
和	京料理 やまの （旬の味覚を使ったお弁当をお楽しみください。）	3,000円/4,000/ /5,000円 5個より
和	京料理 鳥久 （ミニ会席をお弁当でお楽しみいただけます。デザート付きも）	3,000/3,500円 5個より
和 洋	ウエスティン都ホテル京都 （一段目洋食、二段目和食のホテルの豪華なお弁当です。）	5,400円 10個より
中	東華菜館 （いろいろな中華のおかずが食べられるお弁当です。）	3,400円/5,600円 5個より
中	ぜげかんぽちり （多種類のおかずの入ったお弁当をお楽しみください。）	3,000円 2個より

※お店によっては車両がないので幹事様に運ぶお手伝いをお願いする場合があります。

詳細は旅行部にてご案内いたします

幹事様の当日の流れ

- ① お弁当を受取っていただく。
- ② 皆様に配っていただく。
- ③ 「いただきます」のご挨拶
- ④ 食べ終わった後の空箱の処理をお願いします。
- ⑤ お支払いは旅行部まで。当日から2週間以内をお願いします

アレルギーやご希望などは要相談で対応できます。なんなりとご相談くださいね

② 少人数宴会プラン

5分で99%のウィルスを除菌する空気清浄機の導入や、換気対策など、宴会の会場もコロナ対策をマジメに、キッチリと！少人数、個室OK～の宴会場を集めました。

「グループ分けでしちゃうと少人数で、寂しい親睦会」ではなく、より良く、深く相手を理解できる、そんな会にしましょう！

会場プランリスト（飲み放題付）

種別	地区	宴会場名	予算（税サ込）円	最少人数
和	四条烏丸	美濃吉烏丸四条店	6,600円 8,800円 11,000円	2名様～
和	東山	京都幽玄	7,000円 10,000円 12,000円	4名様～
和	二条城	神泉苑 平八	9,000円 11,000円 13,000円	10名様～
和	祇園	祇園 はやかわ	13,000円 15,000円 17,000円	2名様～
和	円山公園	料亭 左阿彌（さあみ）	16,000円 19,000円 21,000円	2名様～
和	川端五条	晴鴨楼（せいこうろう）	17,000円 22,000円	5名様～
洋	清水道	Kiyomizu 京都東山	6,500円 8,000円 10,000円	6名様～
洋	府庁近く	ブライトンホテル	8500円～	10名様～
洋	京都駅	ザ・サウザンド京都	10,000円～	8名様～
洋	祇園	KOTOWA 京都八坂	12,000円～	2名様～
洋	京都駅	リーガロイヤルホテル京都	6,800円～	5名様～
中	四条大橋	東華菜館（とうかさいかん）	8,000円～	2名様～

※人数により金額が変わります。

その他にもご紹介できる会場がございます！

お気軽にお問合せくださいね！

幹事様のお仕事

- ① 日程・宴会場を決める（その際、およその人数をお教えてください）
- ② 宴会4日前までに人数を確定（施設によって人数決定の期日が異なります）
- ③ 宴会当日（楽しんでくださいね）
- ④ 宴会終了後、旅行部より請求書を発行。2週間を目安にお支払いくださいませ）

会場ではこんな「コロナ対策」を取られております！

各所に消毒液の設置。こまめな換気。空気清浄機を設置。
食器類など消毒の徹底。ドアノブ・手すり・エレベーターのぼたんなど、手指mp触れる機会の多い箇所は定期的な拭き上げ。飛沫感染防止のため、お席を離してのご案内。
従業員の出勤時検温。従業員のマスクの着用。
ご協力もお願いします！
お客様の検温。館内では、マスクの着用。手先の消毒。グラスの回し飲みなどはお控えください。

※会場によって取組は様々です。会場毎の取組内容は旅行部でご案内いたします。

③ 地域応援 GIFT 「日本の贈り物」

今はみんなで集まって食事や旅行は控えたい。でも、1年頑張った「ご褒美」は是非とも、欲しい！

例えば、家族と楽しめる各地の名物料理を。

例えば、今年の記念になるような手工の名品を。

ゆっくり選んで、楽しんで。

そのことを職員同士で報告しあって話題に盛りあがるのも、親睦のひとつではないかな、と考えます。

日本全国47都道府県の美味・名品を集めた新しい形のギフト。

↓ 「日本の贈り物」カタログラインアップ ↓

カタログラインアップ 選べる12コース

新カタログギフト「日本の贈り物」は、3,800円～50,800円(税抜・システム料込)の12コース。日本全国47都道府県のこだわりの美味・名品をお贈りいただけます。

梅 うめ 3,800円(税抜) 210ページ 総点数160点	露草 つゆくさ 4,300円(税抜) 170ページ 総点数133点	橙 だいたい 4,800円(税抜) 210ページ 総点数152点	抹茶 まつちや 5,800円(税抜) 210ページ 総点数160点	紺碧 こんぺき 7,800円(税抜) 170ページ 総点数127点	中紅 なかへに 8,800円(税抜) 170ページ 総点数130点
江戸紫 えどむらさき 10,800円(税抜) 210ページ 総点数152点	小豆 あずき 15,800円(税抜) 170ページ 総点数141点	曙 あけぼの 20,800円(税抜) 130ページ 総点数90点	淡藤 あわふじ 25,800円(税抜) 130ページ 総点数88点	金色 こんじき 30,800円(税抜) 130ページ 総点数83点	卵の花 うのはな 50,800円(税抜) 130ページ 総点数74点

掲載商品はすべて“日本製”です。(※原料・部品・部材など一部海外から調達しているものも含まれます)

豊かな風土に育まれた美味。

技を磨き、知恵と工夫を凝らした名品。

47都道府県が誇る、それぞれの土地ならではの上品な品をお届けします。

他にも

全国の名店の味を堪能できる「^アラ^グル^メ」のご案内もできます！

美味しく食べる長期保存食(「イザメシ」というらしいです)や食生活を考えたレシピ、産地直送品などこだわりぬいた品々を1冊にまとめて、GIFT！

TOPIC
01

カフェ&レストランで味わう

お店それぞれのオシャレな空間で味わうおいしい時間を体験しませんか。

特別な空間、時間。そこでしか味わえない味覚、香り。ひとときの贅沢は人の心ここを豊かにさせ、和ませ、癒やしてくれます。一度は耳にしたことのある名店レストランやカフェでのほんのひとときの時間は、きっとかけがえのない思い出になるはずです。

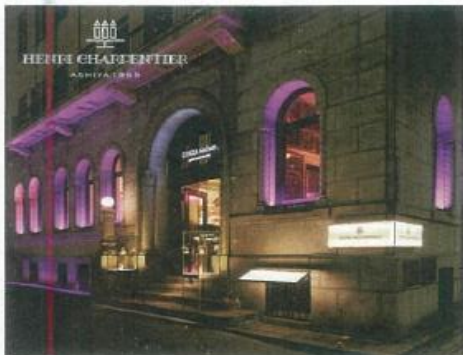

TOPIC
03

食生活を考えたレシピのススメ

キャロットラペ

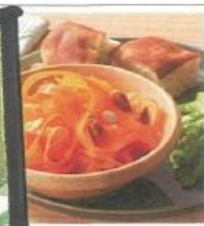

- *** 材料 (2人分)
- たんぱく……1茶
 - オレンジ……1個
 - ミックスナッツ……50g
 - 塩……少々
-
- A
- ワインベネー白……大さじ2
 - オリーブオイル……大さじ1
-
- B
- お好みのパン、ペーパーリーフ、ミニトマト……適量

パンはペーパーでリボン状にスライスして、塩をまぶしてしんなりさせる。オレンジは食べやすい大きさに切る。ミックスナッツは粗めに砕く。

AとBを混ぜ合わせておく。

お好みで、器に盛り付け、パン、ペーパーリーフ、ミニトマトを添える。

TOPIC
02

日本各地の名品をめぐる美食旅

ご当地でしか味わえない数々の名品と出会う、ひとときの美食旅。全国の美味しいご当地グルメを紹介する特設企画です。

株式会社 中村家



甘味と弾力のある
ホタテ貝
食材も美味しさを
「中」に「中」



新編ラーメンを
食べ比べ

TOPIC
04

おいしく食べる長期保存食

「IZAMESHI」は、突然の災害時に備えた長期保存食です。おいしさにこだわり、豊富なメニューをとりそろえ、そして、様々なシーンに活用できるデザイン性にもこだわりました。



「濃厚トマトのスープリゾット」で作る白身魚のスープ、ミネストローネ風



- *** 材料 (2人分)
- IZAMESHI Deh
 - 濃厚トマトのスープリゾット……1袋
 - 玉ねぎ……1/2個
 - 全タラ……200g(切り身約2枚分)
 - 水……400cc
 - オリーブオイル、タイム、塩……少々

作り方

- 1 生タラを食べやすい大きさにカットし、塩をふって30分ほど置いておく。
- 2 玉ねぎを大きめの6等分にカットし、オリーブオイルを熱した厚手の鍋に、玉ねぎに油がまわるまで軽く炒める。
- 3 1のタラを加え、沸いたら蓋をして10分ほど弱火で煮る。
- 4 IZAMESHI Deh 濃厚トマトのスープリゾットを加え、5分ほど煮て、お好みで塩を加える。
- 5 器に盛り、オリーブオイルをたらし、タイムを飾る。

— 27通りの組み合わせからチョイス —
ASO CHIKEN 鶏肉系
の中より組み合わせが可能です。

皆さまもちろん、ですが。
 バス会社や昼食会場、観光先もしっかりコロナ対策をとっております。
 今後の新しい旅行の形の旅を楽しみましょう！
 コロナ対策の為、バスは大型バスをご提案いたします！

日帰り旅程表



適用いたします！！（お値引き&地域クーポン券）

モデルコース ①丹後コース

2020年度 11月～3月 の想定 15名で出発した場合

日次	月日 (曜)	
1		出発／配車 京都駅八条口駐車場 09：00 ===== (食事) 網野でカニ昼食 今回の目玉は、カニ。ゆっくり時間をとって美味蟹を満喫！ (入浴もできる施設もあります) ===== (買物) 海産物を GET ご家族にもお忘れなく。手ぶらで帰ったら叱られちゃうよ～ 参加できなかった方のお土産に「地域クーポン券」をご利用ください ===== (観光) 福知山光秀ミュージアム 「麒麟がくる」大河ドラマのミュージアム施設 ===== 17：00 京都駅
利用バス：大型バス ガイド・添乗員なし		

目安の予算（お1人様）

丹後コース …………… @22,000～

※昼食利用箇所や観光地などによって料金は変動します。

モデルコース ②亀岡コース

2020年度 11月～3月 の想定 15名で出発した場合

日次	月日 (曜)	
1		出発／配車 京都駅八条口駐車場 08：30 ===== (観光) サンガスタジアム by KYOCERA スタジアムツアーに参加！ 約1時間じっくりスタジアム内部をご覧ください ===== (昼食) 湯ノ花の温泉宿で昼食 地元だと地元の料理はあまり食べないのでは？ しっぽりと京懐石を満喫！宿によっては入浴も可能 ===== (見学・お土産) 酒造見学 試飲とお土産をGET！してくださいね ※亀岡城跡などの施設観光もご案内できます ===== 16：30 京都駅
利用バス：大型バス ガイド・添乗員なし		

目安の予算 (お1人様)

亀岡コース …………… @15,000～

※昼食利用箇所や観光地などによって料金は変動します。

他にも少人数での宿泊旅行や、少し遠出のご旅行の提案もできます。

また、バスではなくレンタカーやハイヤーでご旅行ができるプランも作成いたします！

ご希望など、なんなりとおっしゃってくださいね。

もちろん。

国の施策である Goto トラベルもご案内することができます。(2021/01/末までの出発)

※Goto トラベルなど、国の施策は状況により変更されることがあります。

「目安の予算」は Goto トラベル割引をしております。 別途、計算いたします。

幹事様のお仕事

- ① 日程とおおよその人数・予算をお教えてください。ご希望に沿うようなコースを提案します。
- ② コース決定 (契約書類などをお渡します)
- ③ 出発2週間前に人数の決定
- ④ 当日
- ⑤ 旅行終了後、旅行部より請求書を発行いたします。2週間を目安にお支払いをお願いします

お問い合わせシート

※旅行部記入（受付日 年 月 日 担当 ）

団体名		幹事様	
内容	弁当 宴会 GIFT 旅行	所属部署	
	その他（ご希望）	連絡先	
		メールアドレス	
		希望の連絡方法	

日時	202 年 月 日（ ）		
人数	名	ご予算	円

「お問い合わせシート」を記入いただき、旅行部までお送りください。
ご来店・TEL/FAX・メール いずれの方法でも大歓迎です。
お問合せいただきましたら、担当からご連絡いたしますので、ご希望の連絡方法の記入もお願いします。

手配の流れ

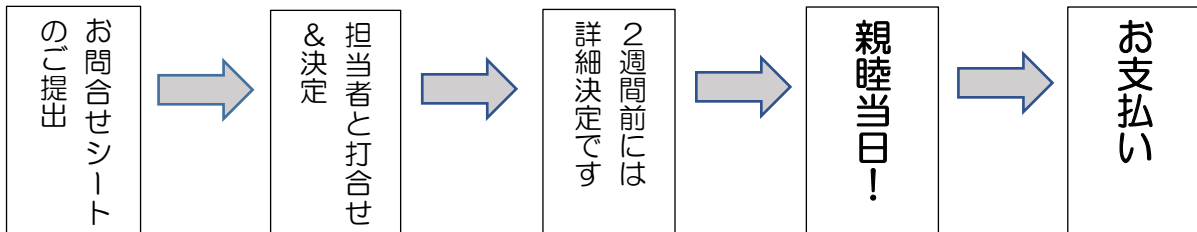

お支払いは手配終了後（宴会・旅行は終わった後）に旅行部より請求書を発行します。
請求書をお渡しした後、2週間を目処にお支払いをお願いいたします。

問合せ先

京都府庁生活協同組合 旅行部
TEL 075-441-9615 府内線 6116
FAX 075-432-5040
E-mail fucho-coopsv@mb5.seikyoku.ne.jp

QRコードから生協HPへ こちらからもお問い合わせいただけます

