



コープ葬

たすけあいの心です

京都生活協同組合  
京都府庁生活協同組合

クオレ提携葬儀社  
●洛王セレモニー㈱ ●公益社グループ 京都府セレモニー  
●朝三屋社 ●おのえ葬

クオレ(cuore)はイタリア語で「心」を指す言葉です。  
コープ葬クオレはたすけあいの心です。

# 生協の お葬儀

京都生協の葬祭事業「クオレ案内センター」が、  
5つの安心でお手伝いします。

あんしん  
1

## わかりやすい見積もり!

葬儀費用  
(葬儀会館ご利用の場合)

祭壇関連	遺影写真※	盛物	供花※			
安置設備	寝棺※	納棺用品一式	ドライアイス(2回)	骨箱(4寸)	枕飾り一式	中陰飾り一式
備品など	看板	音響・照明	受付セット	会葬礼状※		
運営進行	納棺サービス	司会他式進行	サービス係※	ガードマン※		
その他	霊台自動車(車庫より一行程10kmまで)					
基本費用	コープ葬を執り行う上で必要と思われるサービスのほとんどを組み入れています。 ※印は、プランによって異なります。					
その他諸費用	基本費用に含まれていませんが、必要な費用です。 ※霊柩自動車は車種によって、火葬料金、会館使用料はご利用される場所によって料金が異なります。					
別途費用	粗供養品	会葬返礼品(通夜・告別式・初七日)				
	その他	ハイヤー	料理	貸布団	追加の供花・盛籠など	
宗教者への費用						

あんしん  
2

## 宗教宗派 形式問わず!

仏式	プラン 50	基本費用	本体 476,000円 (税込514,080円)
自由	プラン 35	基本費用	本体 333,000円 (税込359,640円)
	プラン 80	プラン 60	プラン 80
	プラン 50	プラン 35	プラン 50
	プラン 25	プラン 25	プラン 25

白木祭壇の形状はグループ社により異なります。 神式 高級 キリスト教 自宅密葬 プランもごさいます。

あんしん  
3

## 京都府全域のネットワーク

4つの葬儀社と提携し、京都府南部は下記の会館がご利用いただけます。

京都府南部 洛王セレモニー㈱ 公益社グループ 京都府セレモニー ※公益社 山科プライトホール(山科区)もごさいます。

<b>亀岡市</b> 洛王セレモニー 亀岡駅前ホール	<b>亀岡市</b> 洛王セレモニー 亀岡篠ホール	<b>北区</b> 洛王セレモニー かもがわ北ホール	<b>北区</b> 公益社 北プライトホール	<b>右京区</b> 公益社 西プライトホール	<b>下京区</b> 公益社 烏丸プライトホール (回轉葬師)	<b>東山区</b> 公益社 中央プライトホール	<b>東山区</b> 洛王セレモニー 東山会館
<b>西京区</b> 洛王セレモニー ホールらくさい	<b>南区</b> 洛王セレモニー ホール桂	<b>南区</b> 洛王セレモニー 久世メモリアルホール	<b>南区</b> 洛王セレモニー 吉祥院ホール	<b>南区</b> 公益社 南プライトホール	<b>山科区</b> 洛王セレモニー 山科御陵ホール	<b>伏見区</b> 洛王セレモニー ホールふかくさ	<b>伏見区</b> 洛王セレモニー 伏見桃山ホール
<b>向日市</b> 洛王セレモニー 向日上植野ホール	<b>長岡京</b> 洛王セレモニー 長岡京ホール	<b>宇治市</b> 洛王セレモニー だいご穴地蔵ホール	<b>宇治市</b> 洛王セレモニー 宇治ホール	<b>宇治市</b> 公益社 向島宇治プライトホール	<b>城陽市</b> 洛王セレモニー 城陽会館	<b>京田辺市</b> 洛王セレモニー 京田辺ホール	

お問合せ資料請求は

京都生協・京都府庁生協 組合員とご家族ならどなたでも24時間・365日ご利用いただけます。

クオレ案内センター  
(COOP仏壇店)

0120-402-900

年中無休 (1/1・2除く) お葬儀は 24時間受付 18:00~翌朝9:00までは、ご葬儀受付専用電話となります。ご相談や商品に関するご質問は9:00~18:00にお電話ください。

京都生協 クオレ 検索

ホームページでもご覧いただけます。



携帯電話でクオレの情報がご覧いただけます。▲



# あんしん 4 充実のアフターフォロー

## 仏壇



## 霊園・お墓



- 霊園
- 納骨堂
- 永代供養
- 樹木葬

お骨の埋葬はさまざまな選択方法が増えてきました。ご希望にそった埋葬のお手回いを専任担当者が承ります。遠慮なくご相談ください。

## 手元供養



## 香典返し



※写真はイメージです。

## 仏壇のクリーニング

※見積りは無料です。

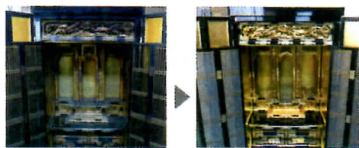

クリーニング前

クリーニング後

## 位牌



## お線香各種

## 経机

# あんしん 5 今できることは… 事前の不安を解消

## 葬祭ホール見学会



写真はホール内の一例です。



参加費無料

要予約

### スケジュール

- 2018年 7月5日(木)
  - ①10:00~ ②11:00~ ③12:00~
  - ④13:00~ ⑤14:00~ ⑥15:00~
- ※希望ホール名、希望時間、氏名、電話番号、人数をお伝えください。

提携葬儀社のスタッフが個別にご案内いたします。「お葬儀のスタイルをイメージする」機会としてお役立てください。所要時間は約1時間です。

会館は裏面の一覧表からお選びください。(公益社 烏丸プライトホールのみ対象外です)

お申込み・お問い合わせは

クオレ案内センター

TEL.075-803-0148

(9:00~18:00 無休)

お申し込み後に参加できなくなった場合もご連絡ください。

## エンディングノート学習会

エンディングノートの書き方について京都生協ライフプラン・アドバイザー(LPA)がお話しする学習会を、京都生協共済事業部の主催で定期的に開催しています。



資料代として  
100円がかかります

要予約

### スケジュール

- 2018年 6月15日(金)
- 時間:10:30~12:30
- 場所:クオレ案内センター会議室

お申込み・お問い合わせは

京都生協共済事業部LPA事務局

TEL.075-662-5100

(9:30~17:00 土日祝休)

生協の  
葬儀登録制度

# クオレの会

ご自身やご家族の「万が一」に備えておきたい方のために。生前見積りもりの作成、登録もできます。

入会金  
なし

積立金  
なし

入会・退会  
自由

変更・追加  
自由



### サポート 1

ご希望の葬儀内容を登録できます

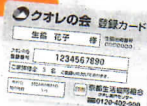

### サポート 2

登録番号を伝えるだけでスムーズなサポートが受けられます

Q クオレの会に入るとどうなるの?

A ご希望の葬儀内容を登録しておけば、万が一の際にもご家族の方がスムーズにご葬儀を行えます。また、あらかじめ具体的な葬儀の費用を生前にお見積りできますから(申込制)費用を一定明らかにすることができます。

## 登録された 組合員さんの声

お寄せいただいたお葬儀アンケートより



クオレの会員になって安心しておまかせできたので、身近な人にすすめています。

入会だけしておくのをおすすめします。クオレの会のカード一枚いつも持っているだけで、とても安心できました。



事前にクオレの会に入会して良かったのでおすすめしたいです。突然の時に安心です。

## クオレ案内センター



アクセス ●JR・地下鉄東西線「二条駅」下車すぐ  
●京都市バス・京都バス「二条駅前」下車すぐ  
〒604-8416 京都市中京区西ノ京星池町217  
(コープ二条駅北側)  
TEL.075-803-0146 FAX.075-811-2190



※お車で来店の際は、御池七本松通りよりお越しください。

<個人情報の取扱いについて> お申し込み、お問い合わせに際してお知らせいただいた個人情報は、ご利用及びサービス情報等をご案内するために利用します。

お問合せ資料請求は

クオレ案内センター  
(COOP仏壇店)

あなたもクオレの会に登録しませんか。

0120-402-900

詳しい資料(パンフレット)をお送りします。

スマートフォン・ケイタイ電話からも資料請求いただけます。  
※通料はご負担ください。



年中無休(1/1・2除く)

お葬儀は24時間受付

18:00~翌朝9:00までは、ご葬儀受付専用電話となります。ご相談や商品に関するご質問は9:00~18:00にお電話ください。